

Optegning af kumulerede sætninger for perioden 15. august 2007 til 19. maj 2008

Sætningsplade 9140 - 19.05.2008

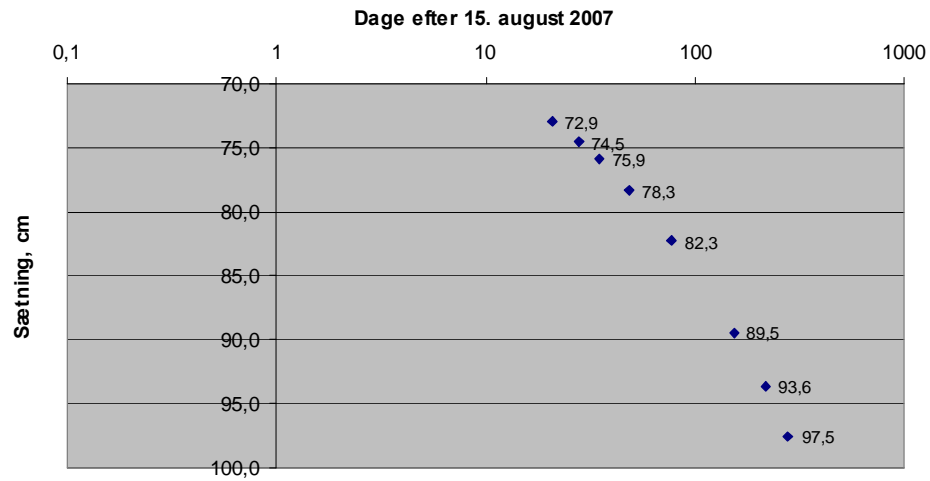

Sætningsplade 8140 - 19.05.2008

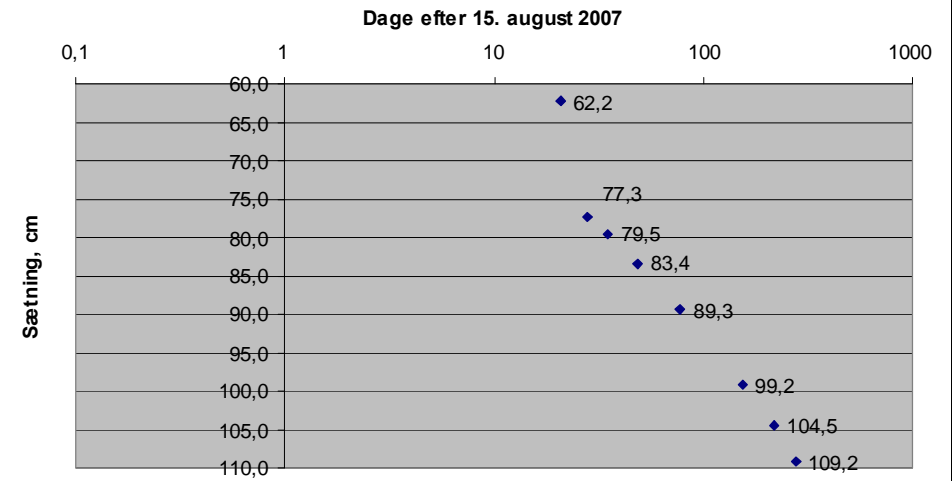

Sætningsplade 9170 - 19.05.2008

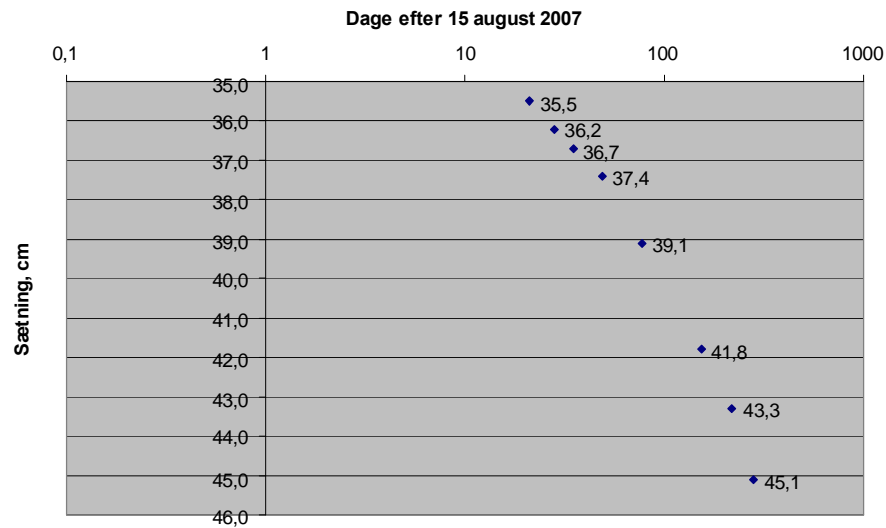

Sætningsplade 8170 - 19.05.2008

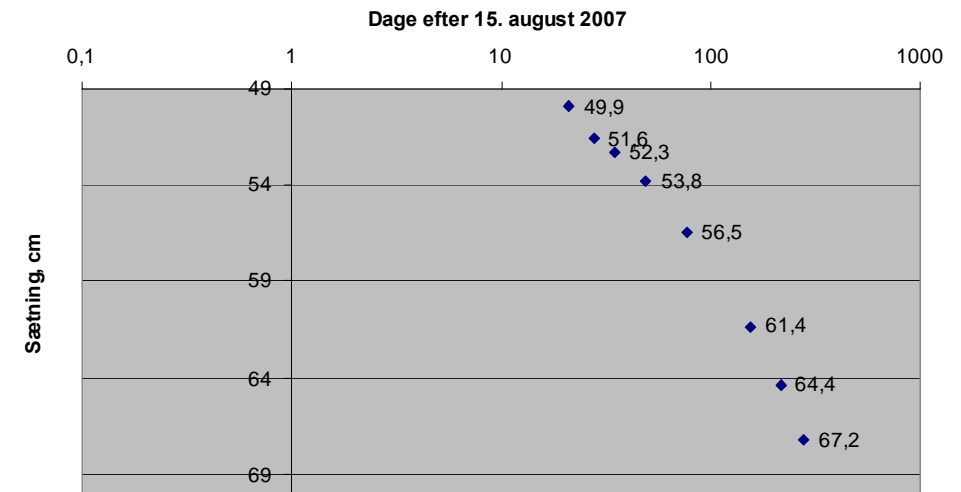

Optegning af kumulerede sætninger for perioden 15. august 2007 til 19. maj 2008

Sætningsplade 9110 - 19.05.2008

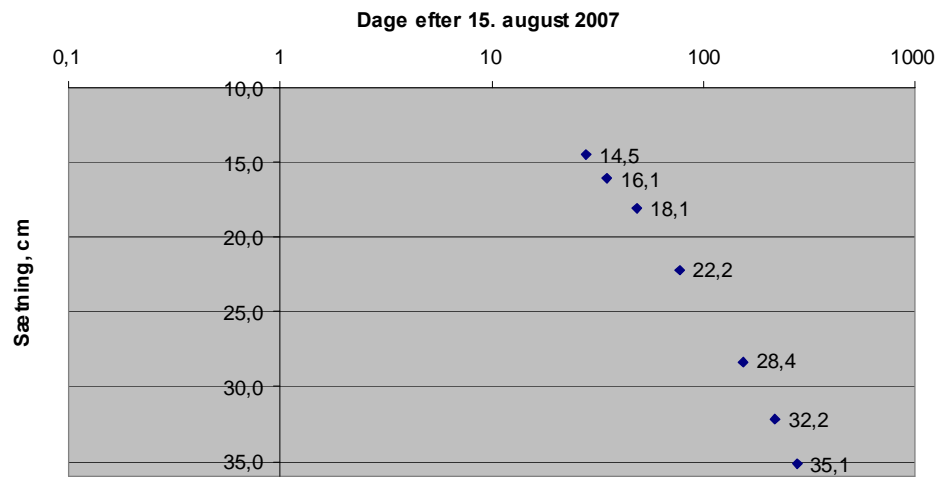

Sætningsplade 9200 19.05.2008

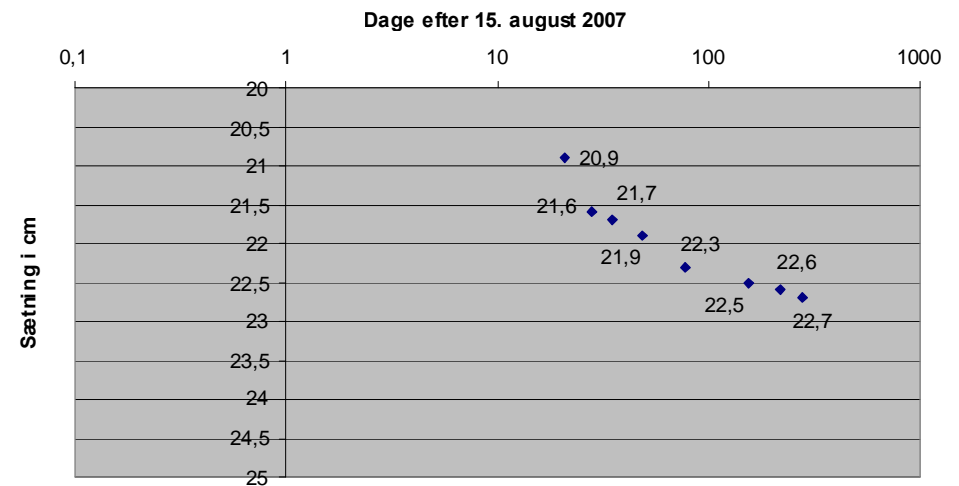

NB. Sætningsbrønd meddelt beskadiget ved målingen 2/10 2007. Sætning perioden 18/9-2/10 er optegnet med 20mm svarende til 50 % af sætningen for den efterfølgende 4 ugers periode (2/10-30/10)

## Sundby Sø - nivellement af sætningsmålingspunkter Koter i DVR90

| Punkt nr.                                                                                                                                        | 9230   | 9200   | 8170   | 9170   | 8140   | 9140      | 9110 | 9085 | 9050 | 9020                             |
|--------------------------------------------------------------------------------------------------------------------------------------------------|--------|--------|--------|--------|--------|-----------|------|------|------|----------------------------------|
| Målepkt. lige etableret, dækket med tyndt lag ler. 8/8-06 9:00, Kote:                                                                            | 1,043  | 0,255  | 0,056  | 0,022  | -0,057 | -0,326    |      |      |      |                                  |
| 1. Lag ler pålagt 8/8 om aftenen. 9/8-06 10:00, Kote:                                                                                            | 1,044  | 0,256  | 0,047  | 0,007  | -0,072 | -0,343    |      |      |      |                                  |
| Difference 9/8-8/8                                                                                                                               | 0,001  | 0,001  | -0,009 | -0,015 | -0,015 | -0,017    |      |      |      |                                  |
| 1 døgn efter første lerpålægning. 10/8-06 8:30, Kote:                                                                                            | 1,044  | 0,257  | 0,048  | 0,008  | -0,072 | -0,344    |      |      |      |                                  |
| Difference 10/8-9/8                                                                                                                              | 0,000  | 0,001  | 0,001  | 0,001  | 0,000  | -0,001    |      |      |      |                                  |
| 1 uge efter første lerpålægning. 16/8-06 10:00, Kote                                                                                             | 1,044  | 0,256  | 0,042  | 0,003  | -0,081 | -0,360    |      |      |      |                                  |
| Difference 16/8-10/8                                                                                                                             | 0,000  | -0,001 | -0,006 | -0,005 | -0,009 | -0,016    |      |      |      |                                  |
| 2 uger efter første lerpålægning 23/8-06 11:00, Kote                                                                                             | 1,044  | 0,257  | 0,040  | 0,003  | -0,085 | -0,443    |      |      |      |                                  |
| Difference 23/8-16/8                                                                                                                             | 0,000  | 0,001  | -0,002 | 0,000  | -0,004 | -0,083    |      |      |      |                                  |
| 3 uger efter første lerpålægning 30/8-06 12:00, Kote                                                                                             | 1,045  | 0,258  | 0,038  | 0,001  | -0,092 | -0,458    |      |      |      |                                  |
| Difference 30/8-23/8                                                                                                                             | 0,001  | 0,001  | -0,002 | -0,002 | -0,007 | -0,015    |      |      |      |                                  |
| 4 uger efter første lerpålægning 6/9-06 10:00, Kote                                                                                              | 1,044  | 0,257  | 0,035  | -0,001 | -0,094 | -0,466    |      |      |      |                                  |
| Difference 6/9-30/8                                                                                                                              | -0,001 | -0,001 | -0,003 | -0,002 | -0,002 | -0,008    |      |      |      |                                  |
| 5 uger efter første lerpålægning 13/9-06 10:00, Kote                                                                                             | 1,044  | 0,257  | 0,033  | -0,002 | -0,099 | -0,474    |      |      |      |                                  |
| Difference 13/9-6/9                                                                                                                              | 0,000  | 0,000  | -0,002 | -0,001 | -0,005 | -0,008    |      |      |      |                                  |
| 6 uger efter første lerpålægning 20/9-06 10:00, Kote                                                                                             | 1,043  | 0,255  | 0,030  | -0,005 | -0,103 | -0,482    |      |      |      |                                  |
| Difference 20/9-13/9                                                                                                                             | -0,001 | -0,002 | -0,003 | -0,003 | -0,004 | -0,008    |      |      |      |                                  |
| 7 uger efter første lerpålægning 27/9-06 10:00, Kote                                                                                             | 1,045  | 0,256  | 0,029  | -0,005 | -0,105 | -0,487    |      |      |      |                                  |
| Difference 27/9-20/9                                                                                                                             | 0,002  | 0,001  | -0,001 | 0,000  | -0,002 | -0,005    |      |      |      |                                  |
| Andet lag ler er pålagt 29.09.2006                                                                                                               |        |        |        |        |        |           |      |      |      |                                  |
| Måling foretaget umiddelbart efter pålægning af ler.<br>29.09.2006 kl. 13.30                                                                     | 1,044  | 0,245  | -0,019 | -0,035 | -0,120 | -0,554    |      |      |      | (pkt. nr. 9140 er<br>beskadiget) |
| 3 døgn efter 2. Lerpålægning 2/10-2006 10:00, Kote                                                                                               | 1,043  | 0,234  | -0,030 | -0,050 | -0,130 | -0,566    |      |      |      |                                  |
| Difference 2/10-29/9                                                                                                                             | -0,001 | -0,011 | -0,011 | -0,015 | -0,010 | -0,012    |      |      |      |                                  |
| 1. Uge og 3 døgn efter 2. Lerpålægning 9/10-2006 10:00, Kote                                                                                     | 1,043  | 0,238  | -0,044 | -0,067 | -0,142 | -0,593    |      |      |      |                                  |
| Difference 9/10-2/10                                                                                                                             | 0,000  | 0,004  | -0,014 | -0,017 | -0,012 | -0,027    |      |      |      |                                  |
| 2. Uge og 3 døgn efter 2. Lerpålægning 16/10-2006 10:00, Kote                                                                                    | 1,043  | 0,236  | -0,055 | -0,079 | -0,154 | -0,612    |      |      |      |                                  |
| Difference 16/10-9/10                                                                                                                            | 0,000  | -0,002 | -0,011 | -0,012 | -0,012 | -0,019    |      |      |      |                                  |
| 2. Uge og 5 døgn efter 2. Lerpålægning 18/10-2006 10:00, Kote                                                                                    | 1,043  | 0,235  | -0,056 | -0,082 | -0,155 | -0,614    |      |      |      |                                  |
| Difference 18/10-16/10                                                                                                                           | 0,000  | -0,001 | -0,001 | -0,003 | -0,001 | -0,002    |      |      |      |                                  |
| Der er påsat rørforlængelse i punkt nr. 9200, 8170, 9170 og 8140 og målt på ny. .<br>Punkt nr. 9140 er ikke målt, da denne først skal rettes op. |        |        |        |        |        |           |      |      |      |                                  |
| 2. Uge og 5 døgn efter 2. Lerpålægning 18/10-2006 11:30, Kote                                                                                    | 1,043  | 1,246  | 0,961  | 0,931  | 0,853  | (ej målt) |      |      |      |                                  |
| Forlængelsen af de nævnte rør.                                                                                                                   | 0,000  | 1,011  | 1,017  | 1,013  | 1,008  |           |      |      |      |                                  |

|                                                                                               |        |        |        |        |        |            |        |        |        |        |                         |
|-----------------------------------------------------------------------------------------------|--------|--------|--------|--------|--------|------------|--------|--------|--------|--------|-------------------------|
| Punkt nr. 9140 er rettet op og forlænget.                                                     |        |        |        |        |        |            |        |        |        |        |                         |
| 3. Uge og 5 døgn efter 2. Lerpålægning 25/10-2006 11:00, Kote                                 | 1,043  | 1,247  | 0,955  | 0,925  | 0,847  | 0,414      |        |        |        |        |                         |
| Difference 25/10-18/10                                                                        | 0,000  | 0,001  | -0,006 | -0,006 | -0,006 | Ingen data |        |        |        |        |                         |
| 4. uge og 6. døgn efter 2. lerpålægning 02/11-2006 8:30, Kote:                                | 1,043  | 1,247  | 0,950  | 0,922  | 0,844  | 0,407      |        |        |        |        |                         |
| Difference 02/11-25/10                                                                        | 0,000  | 0,000  | -0,005 | -0,003 | -0,003 | -0,007     |        |        |        |        |                         |
| 5. Uge og 5 døgn efter 2. Lerpålægning 08/11-2006 10:30, Kote                                 | 1,043  | 1,248  | 0,948  | 0,921  | 0,842  | 0,402      |        |        |        |        |                         |
| Difference 08/11-02/11                                                                        | 0,000  | 0,001  | -0,002 | -0,001 | -0,002 | -0,005     |        |        |        |        |                         |
| Første måling i 2007. Nu medtages tillige punkt 9020                                          |        |        |        |        |        |            |        |        |        |        |                         |
| 07/05-2007, Kote                                                                              | 1,042  | 1,242  | 0,873  | 0,864  | 0,757  | 0,264      |        |        |        |        |                         |
| Difference 07/05-2007 – 08/11-2006                                                            | -0,001 | -0,006 | -0,075 | -0,057 | -0,085 | -0,138     |        |        |        |        |                         |
| 15/05-2007, Kote                                                                              | 1,039  | 1,224  | 0,825  | 0,817  | 1,663  | 0,206      | 1,375  | 0,539  | 0,735  | 1,274  | Kontrol af hj. ved smed |
| Difference 15/05-2007 – 07/05-2007                                                            | -0,003 | -0,018 | -0,048 | -0,047 | 0,906  | -0,058     |        |        |        |        | 2,431 (DNN)             |
| 16/05-2007, Kote                                                                              | 1,039  | 1,223  | 0,824  | 0,815  | 1,659  | 0,202      | 1,373  | 0,539  | 0,735  | 1,272  |                         |
| Difference 16/05-2007 – 15/05-2007                                                            | 0,000  | -0,001 | -0,001 | -0,002 | -0,004 | -0,004     | -0,002 | 0,000  | 0,000  | -0,002 |                         |
| 23/05-2007, Kote                                                                              | 1,038  | 1,220  | 0,811  | 0,800  | 1,637  | 0,181      | 1,360  | 0,537  | 0,734  | 1,270  |                         |
| Difference 23/05-2007 – 16/05-2007                                                            | -0,001 | -0,003 | -0,013 | -0,015 | -0,022 | -0,021     | -0,013 | -0,002 | -0,001 | -0,002 |                         |
| 25/05-2007, Kote                                                                              | 1,039  | 1,220  | 0,809  | 0,798  | 1,632  | 0,177      | 1,348  | 0,537  | 0,735  | 1,305  |                         |
| Difference 25/05-2007 – 23/05-2007                                                            | 0,001  | 0,000  | -0,002 | -0,002 | -0,005 | -0,004     | -0,012 | 0,000  | 0,001  | 0,035  |                         |
| Der er påsat rørforlængelse i følgende punkter, hvilket giver følgende kote:                  |        |        |        |        |        |            |        |        |        |        |                         |
|                                                                                               | 2,054  | -      | 1,819  | 1,812  | -      | 1,192      | -      | 1,554  | 1,748  | -      |                         |
| 29/5-2007, Kote                                                                               | 2,054  | 1,219  | 1,814  | 1,806  | 1,622  | 1,184      |        |        |        |        |                         |
| Difference 29/5-2007 – 25/05-2007                                                             | 0,000  | -0,001 | -0,005 | -0,006 | -0,015 | -0,008     |        |        |        |        |                         |
| Det er erfaret, at pkt.nr. 9200, 8140 og 9110 er påkørt ved pålægning af ler.                 |        |        |        |        |        |            |        |        |        |        |                         |
| 1/6-2007, Kote                                                                                | 2,054  | 1,470  | 1,794  | 1,796  | 1,548  | 1,163      | 1,111  | 1,550  | 1,741  | 2,286  |                         |
| Difference 1/6-2007 – 29/5-2007                                                               | 0,000  | 0,251  | -0,020 | -0,010 | -0,074 | -0,021     | -0,237 | -0,004 | -0,007 |        |                         |
| 4/6-2007, Kote                                                                                | 2,050  | 1,453  | 1,778  | 1,784  | 1,516  | 1,145      | 1,092  | 1,548  | 1,739  | 2,282  |                         |
| Difference 4/6-2007 – 1/6-2007                                                                | -0,004 | -0,017 | -0,016 | -0,012 | -0,032 | -0,018     | -0,019 | -0,002 | -0,002 | -0,004 |                         |
| 6/6-2007, Kote                                                                                | 2,052  | 1,452  | 1,773  | 1,781  | 1,503  | 1,139      | 1,085  | 1,550  | 1,740  | 2,283  |                         |
| Difference 6/6-2007 – 4/6-2007                                                                | 0,002  | -0,001 | -0,005 | -0,003 | -0,013 | -0,006     | -0,007 | 0,002  | 0,001  | 0,001  |                         |
| 13/6-2007, Kote                                                                               | 2,052  | 1,446  | 1,756  | 1,765  | 1,464  | 1,112      | 1,062  | 1,547  | 1,738  | 2,280  |                         |
| Difference 13/6-2007 – 6/6-2007                                                               | 0,000  | -0,006 | -0,017 | -0,016 | -0,039 | -0,027     | -0,023 | -0,003 | -0,002 | -0,003 |                         |
| 20/6-2007, Kote                                                                               | 2,052  | 1,443  | 1,742  | 1,752  | 1,434  | 1,089      | 1,044  | 1,545  | 1,736  | 2,277  |                         |
| Difference 20/6-2007 – 13/6-2007                                                              | 0,000  | -0,003 | -0,014 | -0,013 | -0,030 | -0,023     | -0,018 | -0,002 | -0,002 | -0,003 |                         |
| Punkt nr. 9050 er beskadiget og kan ej måles.                                                 |        |        |        |        |        |            |        |        |        |        |                         |
| 27/6-2007, Kote                                                                               | 2,052  | 1,441  | 1,732  | 1,743  | 1,411  | 1,071      | 1,029  | 1,543  | -      | 2,275  |                         |
| Difference 27/6-2007 – 20/6-2007                                                              | 0,000  | -0,002 | -0,010 | -0,009 | -0,023 | -0,018     | -0,015 | -0,002 | -      | -0,002 |                         |
| 04/09-2007, Kote                                                                              | 2,045  | 1,308  | 1,584  | 1,694  | 1,283  | 0,921      | 1,741  | 0,527  | 0,685  | 1,270  | Kontrol af hj. ved smed |
| Difference 04/09-2007 – 27/6-2007                                                             | -0,007 | -0,133 | -0,148 | -0,049 | -0,128 | -0,150     | 0,712  | -1,016 | -      | -1,005 | 2,428 (DNN)             |
| Visse rør er rettet op og andre er forlænget. Pkt. nr. 9050 er ej målbar. Rør fyldt med jord. |        |        |        |        |        |            |        |        |        |        |                         |
| 11/09-2007, Kote                                                                              | 2,045  | 1,301  | 1,567  | 1,687  | 1,132  | 0,905      | 1,705  | 0,526  | -      | 1,268  | Kontrol af hj. ved smed |

|                                                        |        |        |        |        |        |        |        |        |        |        |  |                                        |
|--------------------------------------------------------|--------|--------|--------|--------|--------|--------|--------|--------|--------|--------|--|----------------------------------------|
| Difference 11/09-2007 – 04/09-2007                     | 0,000  | -0,007 | -0,017 | -0,007 | -0,151 | -0,016 | -0,036 | -0,001 | -      | -0,002 |  | 2,428 (DNN)                            |
| 18/09-2007, Kote                                       | 2,043  | 1,300  | 1,560  | 1,682  | 1,110  | 0,891  | 1,689  | 0,526  | 0,681  | 1,266  |  |                                        |
| Difference 18/09-2007 - 11/09-2007                     | -0,002 | -0,001 | -0,007 | -0,005 | -0,022 | -0,014 | -0,016 | 0,000  |        | -0,002 |  | Kontrol af hj. ved smed<br>2,428 (DNN) |
| <b>Punkt 9110 beskadiget men medtaget i måling</b>     |        |        |        |        |        |        |        |        |        |        |  |                                        |
| 02/10-2007, Kote                                       | 2,042  | 1,298  | 1,545  | 1,675  | 1,071  | 0,867  | 1,180  | 0,526  | 0,678  | 1,265  |  |                                        |
| Difference 02/10-2007 - 18/09-2007                     | -0,001 | -0,002 | -0,015 | -0,007 | -0,039 | -0,024 | -0,509 | 0,000  | -0,003 | -0,001 |  |                                        |
| 30/10-2007, Kote                                       | 2,041  | 1,294  | 1,518  | 1,658  | 1,012  | 0,827  | 1,139  | 0,526  | 0,673  | 1,262  |  |                                        |
| Difference 30/10-2007 – 02/10-2007                     | -0,001 | -0,004 | -0,027 | -0,017 | -0,059 | -0,040 | -0,041 | 0,000  | -0,005 | -0,003 |  |                                        |
| <b>Pkt. nr. 9050 er ej målbar. Rør fyldt med vand.</b> |        |        |        |        |        |        |        |        |        |        |  |                                        |
| 15/1-2008, Kote                                        | 2,040  | 1,292  | 1,469  | 1,631  | 0,913  | 0,755  | 1,077  | 0,526  | -----  | 1,260  |  |                                        |
| Difference 15/1-2008 – 30/10-2007                      | -0,001 | -0,002 | -0,049 | -0,027 | -0,099 | -0,072 | -0,062 | 0,000  |        | -0,002 |  |                                        |
| <b>Pkt. nr. 9050 usikker. Rør fyldt med vand.</b>      |        |        |        |        |        |        |        |        |        |        |  |                                        |
| 18/3 -2008, Kote                                       | 2,040  | 1,291  | 1,439  | 1,616  | 0,860  | 0,714  | 1,039  | 0,526  | 0,676  | 1,260  |  |                                        |
| Difference 18/3 -2008 – 15/1-2008                      | 0,000  | -0,001 | -0,030 | -0,015 | -0,053 | -0,041 | -0,038 | 0,000  | -----  | 0,000  |  |                                        |
| 19/5 -2008, Kote                                       | 2,039  | 1,29   | 1,411  | 1,598  | 0,813  | 0,675  | 1,01   | 0,526  | 0,672  | 1,26   |  |                                        |
| Difference 19/5-2008 –18/3-2008                        | -0,001 | -0,001 | -0,028 | -0,018 | -0,047 | -0,039 | -0,029 | 0,000  | -0,004 | 0,000  |  |                                        |
| Punkt nr.                                              | 9230   | 9200   | 8170   | 9170   | 8140   | 9140   | 9110   | 9085   | 9050   | 9020   |  |                                        |

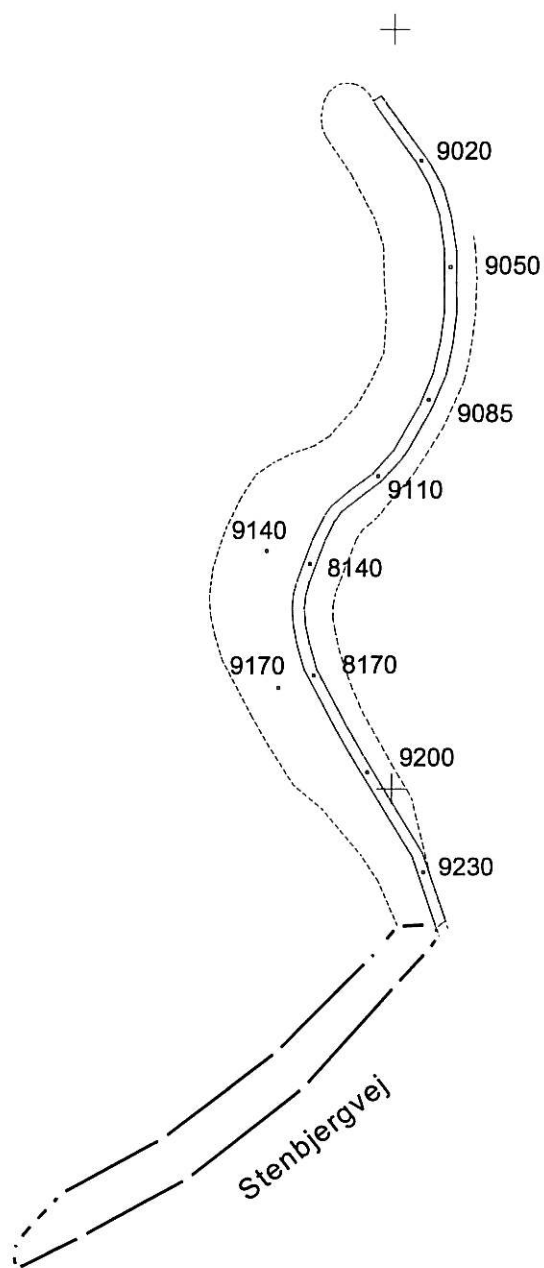
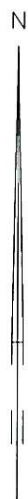

LANDINSPEKTØRFIRMAET

**Nellemann & Bjørnkjær**

FREDERIKSGADE 5 · 7700 Thisted

TLF. 97920455

FAX 97920317

**Sundby Sø**

Sætningsmåling

Nummerering af sætningsmålingsbrønde

LANDINSPEKTØR

Fil: pktnr-rids

tegn. ED

dato 17-08-2006

suppl.

mål 1:2000

J.nr 32530-2006