

# Bulkjær

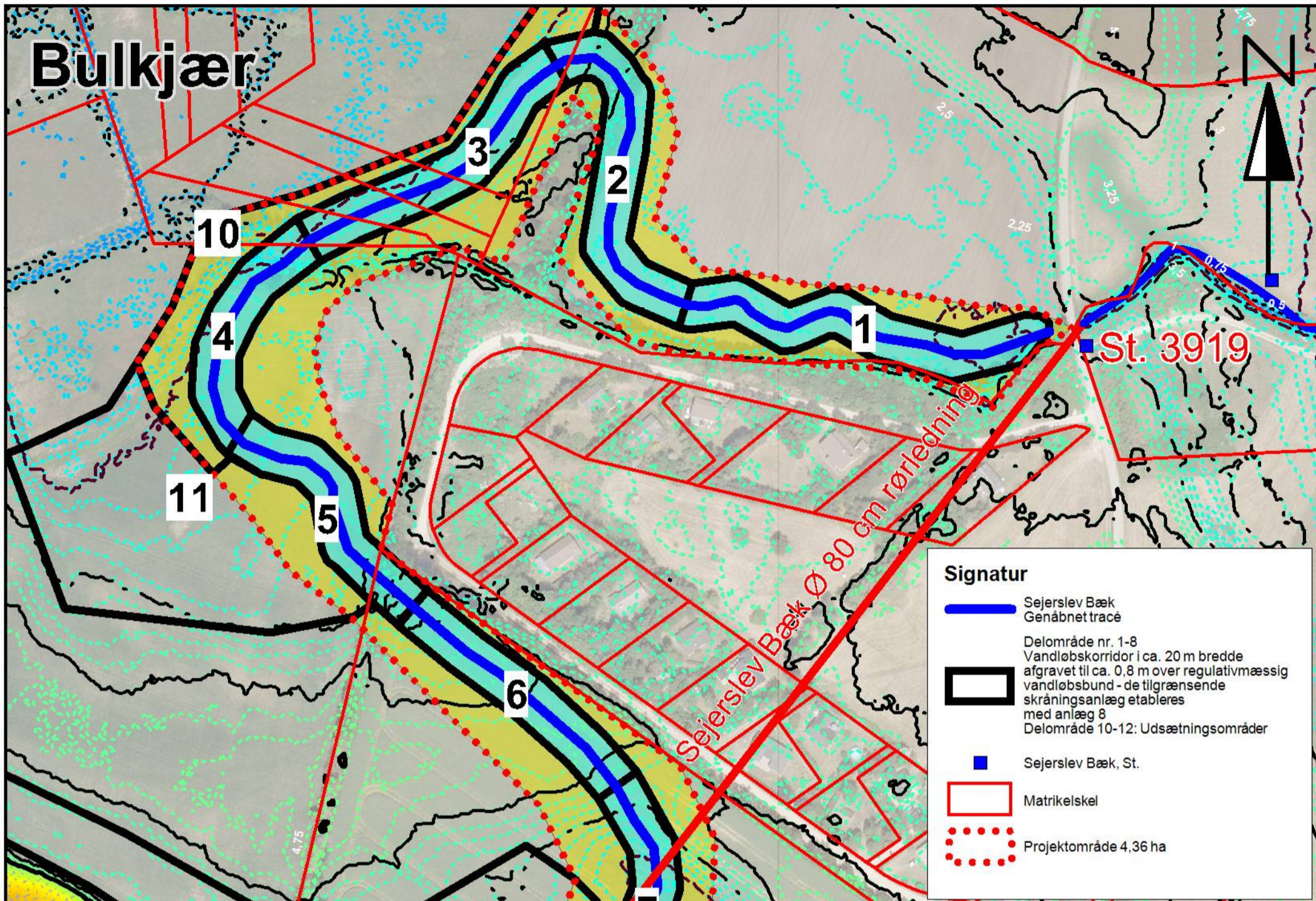

**Signatur**

- Sejerslev Bæk
- Genåbnet trace
- Delområde nr. 1-8 Vandløbskorridor i ca. 20 m bredde afgrævet til ca. 0,8 m over regulativmæssig vandløbsbund - de tilgrænsende skråningsanlæg etableres med anlæg 8
- Delområde 10-12: Udsætningsområder
- Sejerslev Bæk, St.
- Matrikelskel
- Projektområde 4,36 ha

**Signatur**

Kurver i farver pr. 25 cm

- Kote 5 m DVR90
- Kote 4 m DVR90
- Kote 3 m DVR90
- Kote 2 m DVR90
- Kote 1 m DVR90

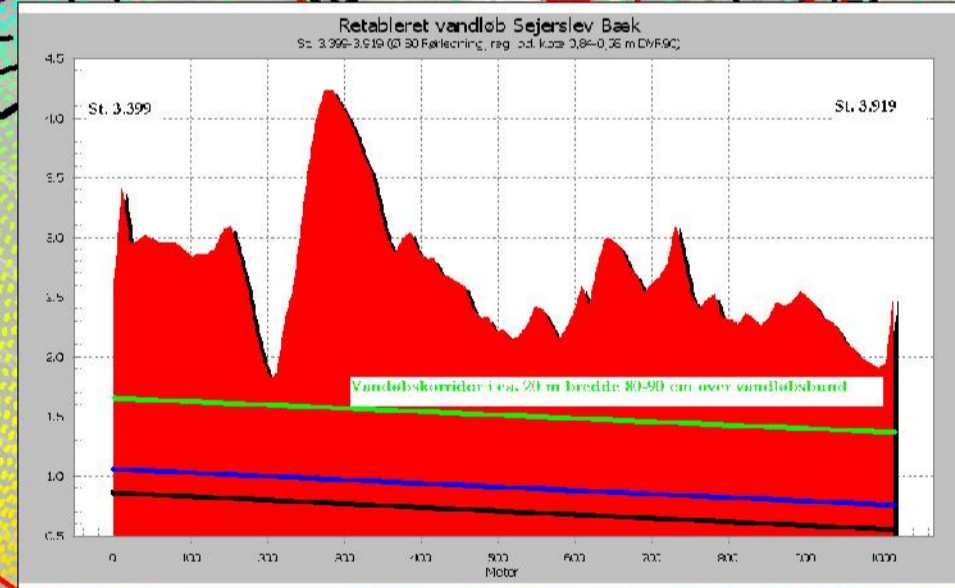

Delomr. nr	Min t 2010	Max t 2010	Mid t 2010	Mid t 1882	Korridor t	Korridor a	Skråning a8	Afgravning br	Afgravning d	Korridor Fyld	Skråning Fyld
8	1,12	3,56	2,95	2,87	1,64	2.734	1.120	36	1,31	3.582	1.467
7	1,67	3,56	2,59	3,05	1,61	2.319	960	36	0,98	2.273	941
6	2,83	4,36	3,77	3,63	1,58	2.692	1.840	52	2,19	5.895	4.030
5	2,34	3,38	2,75	2,62	1,55	2.153	1.155	41	1,20	2.584	1.386
4	1,15	3,02	2,23	2,37	1,52	1.960	600	32	0,71	1.392	426
3	1,54	3,46	2,57	2,66	1,49	2.607	1.040	36	1,08	2.816	1.123
2	2,19	3,60	2,53	3,47	1,46	2.814	1.670	43	1,07	3.011	1.787
1	1,82	3,25	2,29	3,50	1,43	3.057	1.440	38	0,86	2.629	1.238
10	0,95	2,78	1,65	2,38	0,00	0	0	0	0,00	0	0
12	2,44	3,98	3,25	3,55	0,00	0	0	0	0,00	0	0
11	1,29	3,40	2,48	2,42	0,00	0	0	0	0,00	0	0
I Alt	0,00	0,00	0,00	0,00	0,00	0	0	0	0,00	24.180	12.400

NB. Delområde 3 og 4 etableres med terrænafgrensning mod nordvest (Bulkjær) i minimum kote 2,5 m (Terrænafgrensningen mod Bulkjær skal minimum være 5 m bred. Delområde 10 er disponeret til denne terrænafgrensning)  
Delområde 11-12 kan evt. ligeledes disponeres til udsætningsområder.

**PV Natur & Miljø Rådgivning**

Katballevej 14, 8800 Viborg  
Tlf. 86667297 Fax. 86667297

**Genetablering af Hundsvø Vandløbskorridor**

Dato: 11.09.2010

J.Nr. 2188  
Målforhold: 1:2000 A3  
Bilag 10.1

